



あらゆる危機から暮らしを守る！

物価高・自然災害・新型コロナ等の危機は会社や、そこで働く皆さんの暮らしに大きな影響を及ぼします。そうした危機に備えるには政治の力が不可欠！

いつ起こるか分からない危機に、どう対応すればいいのかわからないか…



皆さんや会社に大きな影響を与える危機の例

郡山りょう

自然災害

- ・能登半島地震等の災害
- ・異常な猛暑等の気候変動
- ・台風豪雨による甚大な被害

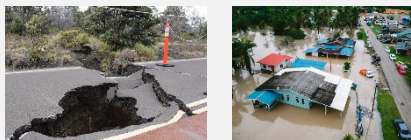

経済危機

- ・コロナショックやリーマンショック等の経済危機
- ・食料やエネルギー等の高騰

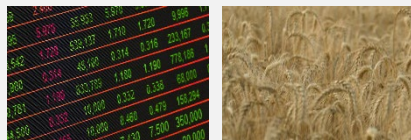

感染症等

- ・新型コロナやインフルエンザなど感染症の流行

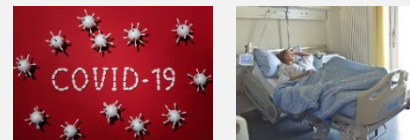

これらの危機に政治が何もしないと・・・

①会社の経営が苦しくなり、雇用に影響が生じる。



利益が下がって、リストラや非正規化も考えないと…

②実質賃金が下がり、家計に大きな影響が生じる。



賃金よりも物価がどんどん上がって買い物できない！

③企業再編（M&A）等で企業・労働組合の存続に影響が生じる。

買収される企業・工場

自分たちの仕事はどうなる？労働組合もどうなる？

郡山りょうの政策

危機に備える政策の実現で、皆さんの暮らし・会社を守ります！



各種支援強化で様々な危機から雇用を守る！

経済危機や災害から、企業が皆さんの雇用を守る際に活用される支援（雇用調整助成金等）を強化します！



危機から企業の利益を守り、賃上げを進める

各種ルール整備、取り締まりの強化等で、危機等のしわ寄せから企業の利益を守り、賃上げを進めます！



企業再編（M&A等）から労働組合を守る！

企業再編等の際に、労働組合に情報提供・協議を行うことを政治の力で徹底化し、組合と皆さんを守ります！

国のお金の使い道って、どうやって決めてるんですか？

既読



毎年4月から1年間の使い道（予算）を、直前まで国会で議論して決めています。

国の予算は1年かけて作られています

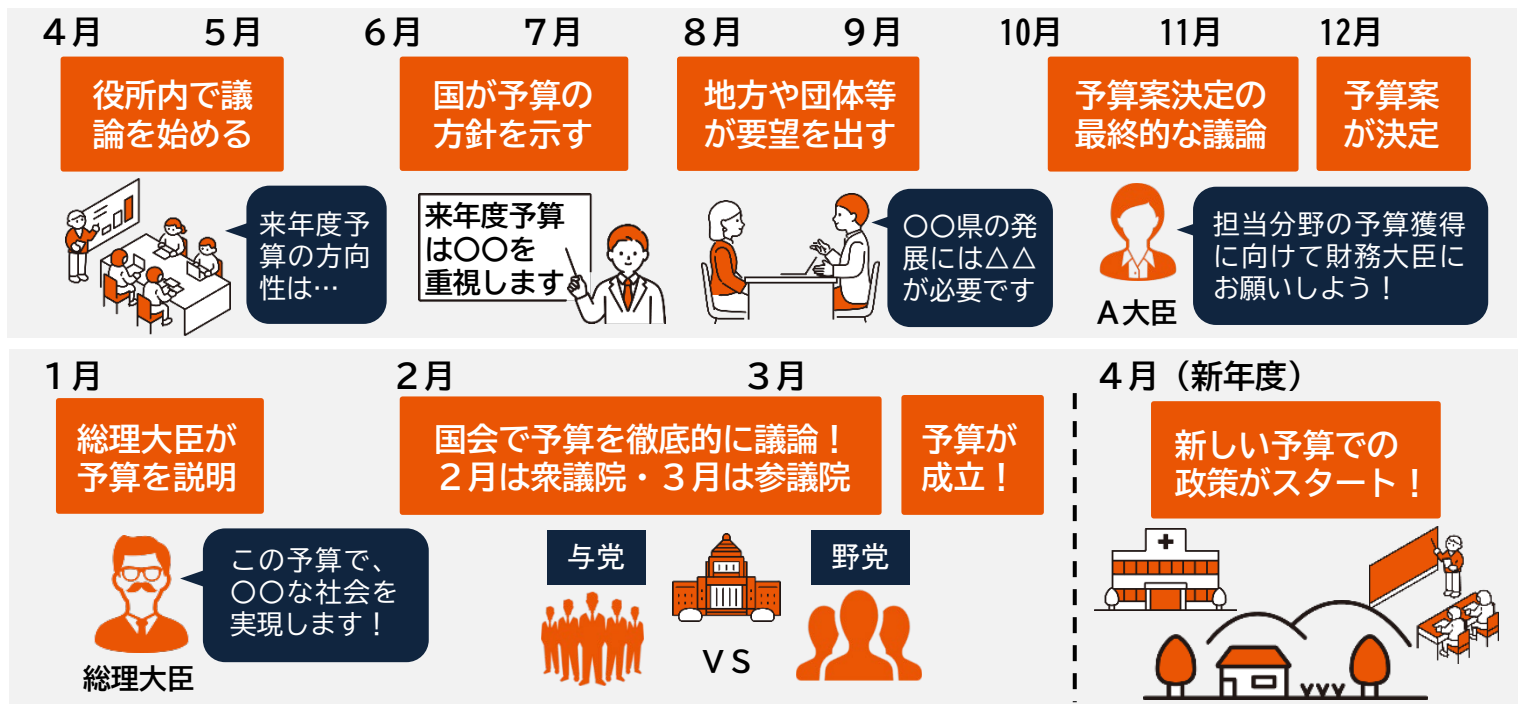

使い道は、どうなってるの？

（例）令和7年度本予算案

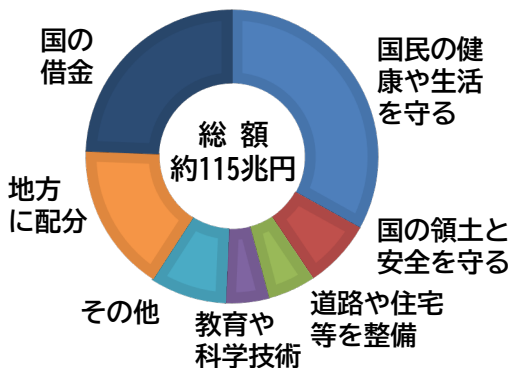

こうして1年かけて作られた予算は、私たちの健康や生活、子供たちの教育、地方の振興など、皆さんの暮らしに身近なところで役立っています。

一方で、予算が働く人のために使われているのか、ムダづかいは無いかなど、しっかりとチェックすることも重要です！

巨額の予算だからこそ、皆さんの「現場の声」を反映していくことが重要！納めた税金がちゃんと使われるようにしなければ！！

